

LILLEPLASSVEITA

Nr.	4	Klasse	C
	6		C
	8		B

I.

Gate Betegnelse	Lilleplassveita	nr. 4
Eier 1970 Takst kr. Bruk	Firma H. Sand 3500 Areal tomt 176m ² bygninger 63 m ² + bakgård 46 m ² .	
Oppført <small>KJENT</small>	tidligst 1842	senest _____ omkring _____ <small>ANTATT</small>
Siste brann	1842	Tidligere branner
Byggherre Arkitekt	Oppr. bruk	
Plantype	3-romsplan, sideport, sidefløy i 2.etasje	
Hovedmål	11,5 x 5,5	Etasjer 2, 3 mot gården
Grunnmur Vegger Tak	Pusset, en del riss Tømmer, liggende faspanel, horisontalbånd Saltak, tegl, 2 kobbhus	Kjeller Under våningshus
Eksterior	Vindusomramming med vannbord på konsoller. T-post	
Interior	Sterkt forandret.	
Gårdsplass, Uthus	Støpt. Fjernet 1 etasje for parkering. Nyere panel - geyfus	
Ombygging 1932	2 kobbhus mot veit Påbygg til 3 etasjer mot gården.	
Tegninger, oppmålinger	1932 BA-snitt, plan loft 1971 K.E.Larsen: Særkurs Ark.hist. planer	
	Ønskelige forandringer Bruksendring til bolig	
	Omgivelser Positive	
	Vedlikeholdstilstand	B
	Antikvarisk tilstand	C
	Arkitekturvurdering	C
	Miljøvurdering	B
	Prioritering	C
	Dato	17.8.1973
	Sign	Lars Fasting

Gate Lilleplassveita		nr. 4
Eldre bilder	Foto	
Litteratur		
Kilder Komos reg. 1972 - P.Holm		
Tidligere bygning brent/ revet 1842		
Kultur-, personalhistorie		
Reguleringsplan Til hinder for bevaring?		
Fremtidige planer		



146.41



146.42

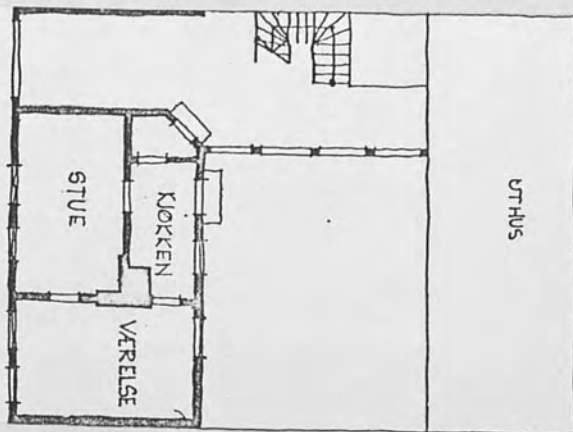

1. ETG. 1:200

I.

Gate Lilleplassveita		nr. 6
Betegnelse		
Eier 1970	Knutsen, Kåre	
Takst kr.	36.000	Areal tomt 181 m ² , bygninger 86 m ² + bakgård 64 m ²
Bruk		
Oppført	tidligst 1842	senest _____ omkring _____
<small>KJENT</small>		<small>ANTATT</small>
Siste brann	Tidligere branner	
Byggherre	Oppr. bruk	
Arkitekt		
Plantype	5-delt plan, innv. trapp.	
Hovedmål	11,5 x 7,5	Etasjer 2
Grunnmur	Ny, betong.	Kjeller Under våningshus.
Vegger	Tømmer, stående panel.	
Tak	Saltak, tegl.	
Eksterior	Gruppering av vinduer 4 og 4. Vinduer med T-post, 4 ruter. Omramming med vannbord på konsoller. Portomramming ant. original. Opprinnelige vinduer mot gårds plass.	
Interior	Originalt vekselpanel.	
Gårdsplass,	Hellelagt, vannpost, ryddig.	
Uthus	Utmurt bindingsverk sidefløy. Bakgård senere innr. til bolig.	
Ombygging		
Tegninger, oppmålinger		
1918 - BA - bakgård.		
1971 - K. E. Larsen: Særkurs ark. hist. - planer.		
		Ønskelige forandringer
		Omgivelser Positive.
		Vedlikeholdstilstand
		Antikvarisk tilstand B
		Arkitekturvurdering B
		Miljøvurdering A
		Prioritering C
		Dato 17.8.73
		Sign L. F.

Gate Lilleplassveita		nr. 6
Eldre bilder	Foto	
Litteratur		
Kilder		
Icomos reg. 1972 - P. Holm.		
Tidligere bygning brent/revet 1842		
Kultur-, personalhistorie		
Reguleringsplan Til hinder for bevaring?		
Fremtidige planer		

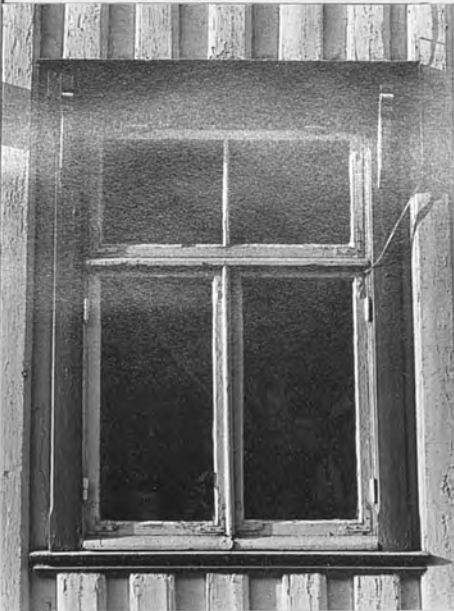

146.39



146.38

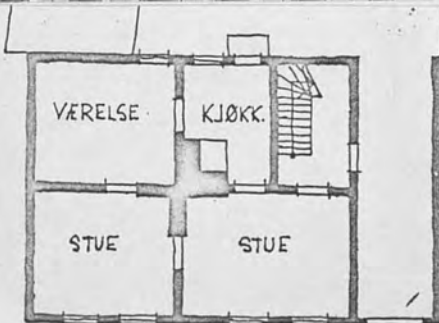

1. ETG. 1:200 2. ETG.

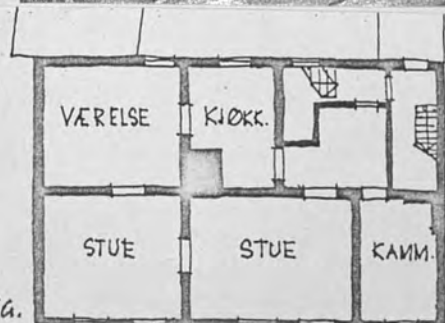

I.

Gate Betegnelse	Lilleplassveita	nr. 8
Eier 1970 Takst kr. Bruk	Haseth, Hugo 30 000 Areal tomt	136 m ² bygninger 90 m ² + bakgård 20 m ²
Oppført	<small>KJENT</small> _____	tidligst <u>1842</u> senest _____ omkring <small>ANTATT</small> <u>1842</u>
Siste brann	1842	Tidligere branner _____
Byggherre Arkitekt	Sørem	Oppr. bruk
Plantype	5-roms plan med sidebygning mot veita, port mellom hovedbygningen og sidebygningen.	
Hovedmål	7,0 x 8,5 + 10,0 x 3,0	Etasjer 2
Grunnmur Vegger	Pusset uten riss Tømmer, stående panel	Kjeller Under våningshus
Tak	Saltak, tegl.	
Eksterior	Enhetlig - 1860-årene, enkel vindusomramming. Vinduer: Midtpost, 6 ruter.	
Interior	Originale vinduer mot innebygget sval.	
Gårdsplass, Uthus	Støpt. Antatt opprinnelig. 2 lemdører.	
Ombygging	Sannsynligvis er oppr. vegg i 1 et. mot gården flyttet ut så den korresponderer m. sval og oppført i mur.	
	1889 Innredning av bolig i sidefløy mot Lilleplassveita. Senere påbygning i høyden av sidefløy mot gårdsplass. Port har opprinnelig vært bredere.	
Tegninger, oppmålinger	1971 K.E. Larsen: Særkurs Ark.hist - planer	
	Ønskelige forandringer	
	Omgivelser	
	Positive	
	Vedlikeholdstilstand	A
	Antikvarisk tilstand	B
	Arkitekturvurdering	B
	Miljøvurdering	A
	Prioritering	B
	Dato	17.8.1973
	Sign	L.F.

Gate Lilleplassveita		nr. 8
Eldre bilder		Foto
Litteratur		
Kilder		
Komos reg. 1972 - P.Holm.		
Tidligere bygning brent XXXX 1842		
Kultur-, personalhistorie		
Reguleringsplan Til hinder for bevaring?		
Fremtidige planer		
<p>2. ETG. 1:200</p>		<p>Film mgl</p>
<p>1. ETG. ↓</p> <p>DRILLVEITEN</p> <p>LILLEPLASSVEITEN</p>		